



POLÍCIA CIVIL DE MATO GROSSO DO SUL

ORGANOGRAMA

DECRETO Nº 12.218 / 2006
ATUALIZADO JANEIRO / 2025

ORGANOGRAMA PCMS

POLÍCIA CIVIL DO MATO GROSSO DO SUL

CAMPO GRANDE/MS

DELEGACIA-GERAL DA POLÍCIA CIVIL

Sr. Delegado-Geral,

Este trabalho apresenta o organograma estrutural da Polícia Civil do Estado de Mato Grosso do Sul, em conformidade com o Decreto nº 12.218 de 2006, com as atualizações publicadas até a presente data, que regulamenta a organização da instituição. O estudo inclui uma visão geral da estrutura administrativa e a disposição detalhada dos departamentos, das delegacias regionais, das delegacias distritais, metropolitanas e do interior, permitindo compreender a hierarquia e distribuição das funções dentro da Polícia Civil. A intenção é proporcionar uma visão clara e acessível da estrutura organizacional, destacando as principais divisões e a distribuição de competências no estado.

Campo Grande, janeiro de 2025.

WILLIAM EDUARDO ROCHA FORTI
ESCRIVÃO DE POLÍCIA JUDICIÁRIA



INTRODUÇÃO

Este trabalho tem como objetivo apresentar, de forma clara e detalhada, o organograma estrutural da Polícia Civil do Estado de Mato Grosso do Sul, com base no Decreto nº 12.218, de 28 de dezembro de 2006, que regulamenta a organização administrativa da instituição. O decreto estabelece a composição da Administração Superior, bem como as demais unidades organizacionais responsáveis pelas atividades de investigação e apoio administrativo em todo o território sul-mato-grossense, incluindo todas as atualizações realizadas até a presente data.

A apresentação está organizada em um organograma sintético da estrutura geral da Polícia Civil do Estado de Mato Grosso do Sul, destacando a Administração Superior, as principais divisões e suas inter-relações. Em seguida, são detalhados os organogramas das Assessorias, dos Departamentos, das Delegacias Especializadas, das Delegacias da Capital e Metropolitanas, das Delegacias Regionais e das Delegacias do Interior, visando proporcionar uma visão abrangente da estrutura organizacional e da distribuição de competências em cada região do Estado.

Cabe informar que algumas delegacias foram destacadas no organograma, do Departamento de Polícia Especializada (2ª DEAM e DEAT), do Departamento de Polícia do Interior (DRP Amambai) e em outras unidades do interior, embora previstas legalmente pelo decreto, ainda não foram fisicamente instaladas.

ORGANOGRAMA

Polícia Civil de Mato Grosso do Sul

SUMÁRIO

1	DELEGACIA-GERAL	4
2	ASSESSORIAS.....	5
3	CORREGEDORIA-GERAL DA POLÍCIA CIVIL - CGPC	6
4	OUIDORIA DA POLÍCIA CIVIL - OPC.....	7
5	ACADEMIA DA POLÍCIA CIVIL - ACADEPOL.....	8
6	DEPARTAMENTO DE GESTÃO DE PESSOAS - DGP	9
7	DEPARTAMENTO DE INTELIGÊNCIA POLICIAL - DIP	10
8	DEPARTAMENTO DE POLÍCIA DA CAPITAL - DPC.....	11
9	DEPARTAMENTO DE POLÍCIA ESPECIALIZADA - DPE.....	12
10	DEPARTAMENTO DE REPRESSÃO À CORRUPÇÃO E AO CRIME ORGANIZADO - DRACCO.....	13
11	DEPARTAMENTO DE RECURSOS E APOIO POLICIAL DRAP	14
12	DEPARTAMENTO DE POLÍCIA DO INTERIOR - DPI.....	15
13	DELEGACIA REGIONAL DE POLÍCIA - DRP AMAMBAI.....	16
14	DELEGACIA REGIONAL DE POLÍCIA DRP AQUIDAUANA	17
15	DELEGACIA REGIONAL DE POLÍCIA DRP BATAGUASSU.....	18
16	DELEGACIA REGIONAL DE POLÍCIA - DRP CORUMBÁ.....	19
17	DELEGACIA REGIONAL DE POLÍCIA - DRP COXIM.....	20
18	DELEGACIA REGIONAL DE POLÍCIA - DRP DOURADOS	21
19	DELEGACIA REGIONAL DE POLÍCIA - DRP FÁTIMA DO SUL.....	22
20	DELEGACIA REGIONAL DE POLÍCIA - DRP JARDIM.....	23
21	DELEGACIA REGIONAL DE POLÍCIA - DRP NAVIRAÍ	24
22	DELEGACIA REGIONAL DE POLÍCIA - DRP NOVA ANDRADINA.....	25
23	DELEGACIA REGIONAL DE POLÍCIA - DRP PARANAÍBA	26
24	DELEGACIA REGIONAL DE POLÍCIA - DRP PONTA PORÃ.....	27
25	DELEGACIA REGIONAL DE POLÍCIA - DRP TRÊS LAGOAS	28
	TERMO DE ENCERRAMENTO	29

ORGANOGRAMA

Polícia Civil de Mato Grosso do Sul

1 Delegacia-Geral

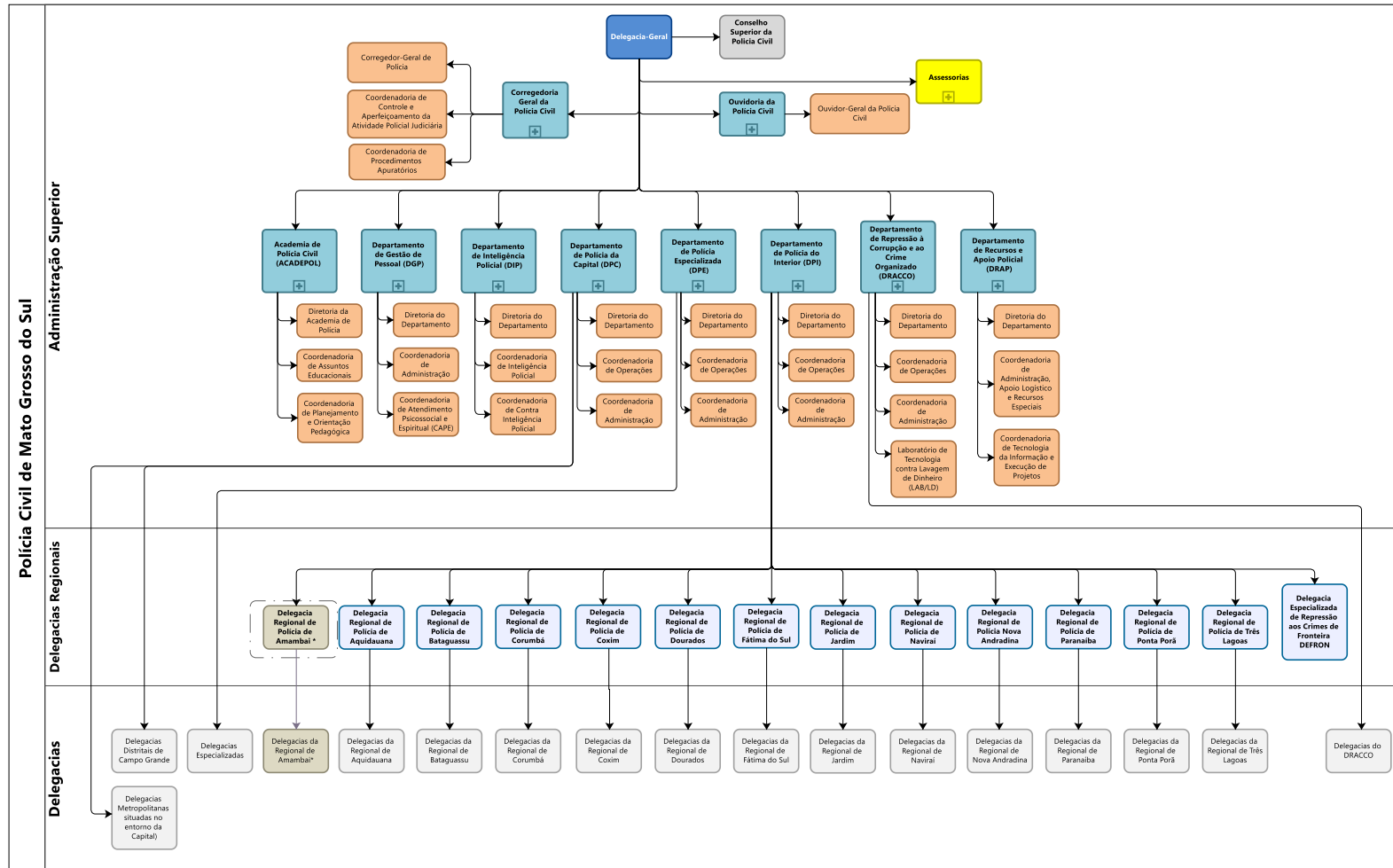

* Delegacia não instalada

ORGANOGRAMA

Polícia Civil de Mato Grosso do Sul

2 Assessorias

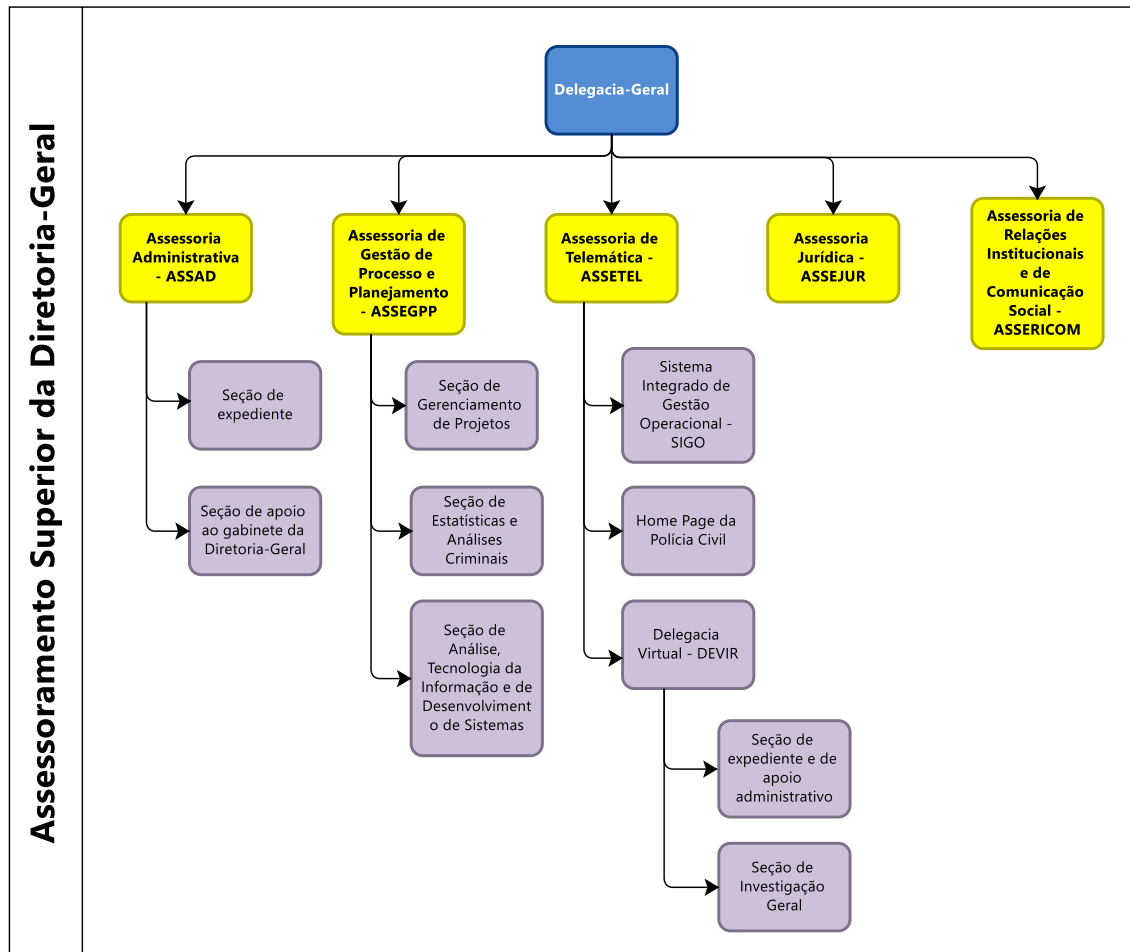

ORGANOGRAMA

Polícia Civil de Mato Grosso do Sul

3 Corregedoria-Geral da Polícia Civil - CGPC

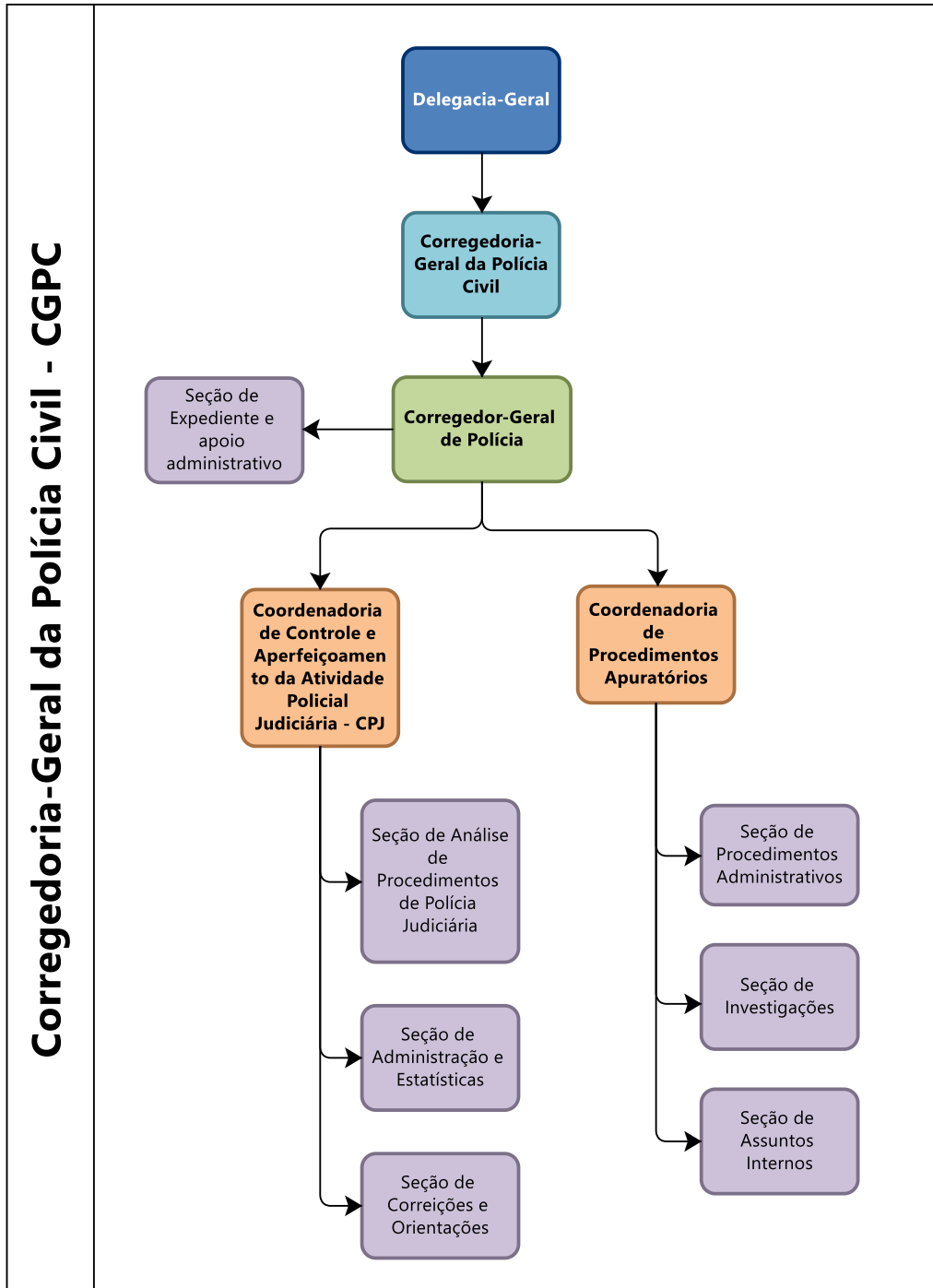

ORGANOGRAMA

Polícia Civil de Mato Grosso do Sul

4 Ouvidoria da Polícia Civil - OPC

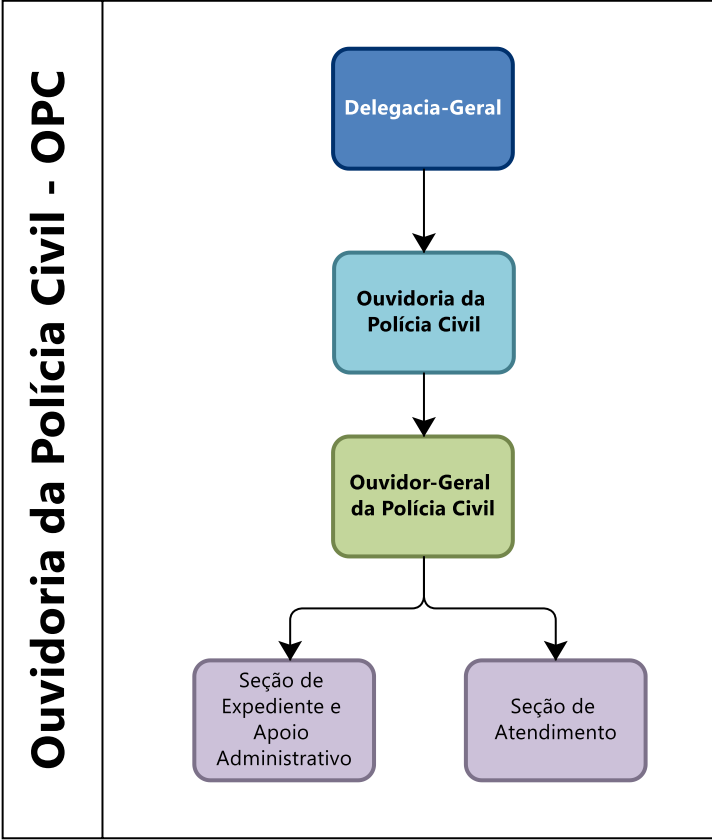

ORGANOGRAMA

Polícia Civil de Mato Grosso do Sul

5 Academia da Polícia Civil - ACADEPOL

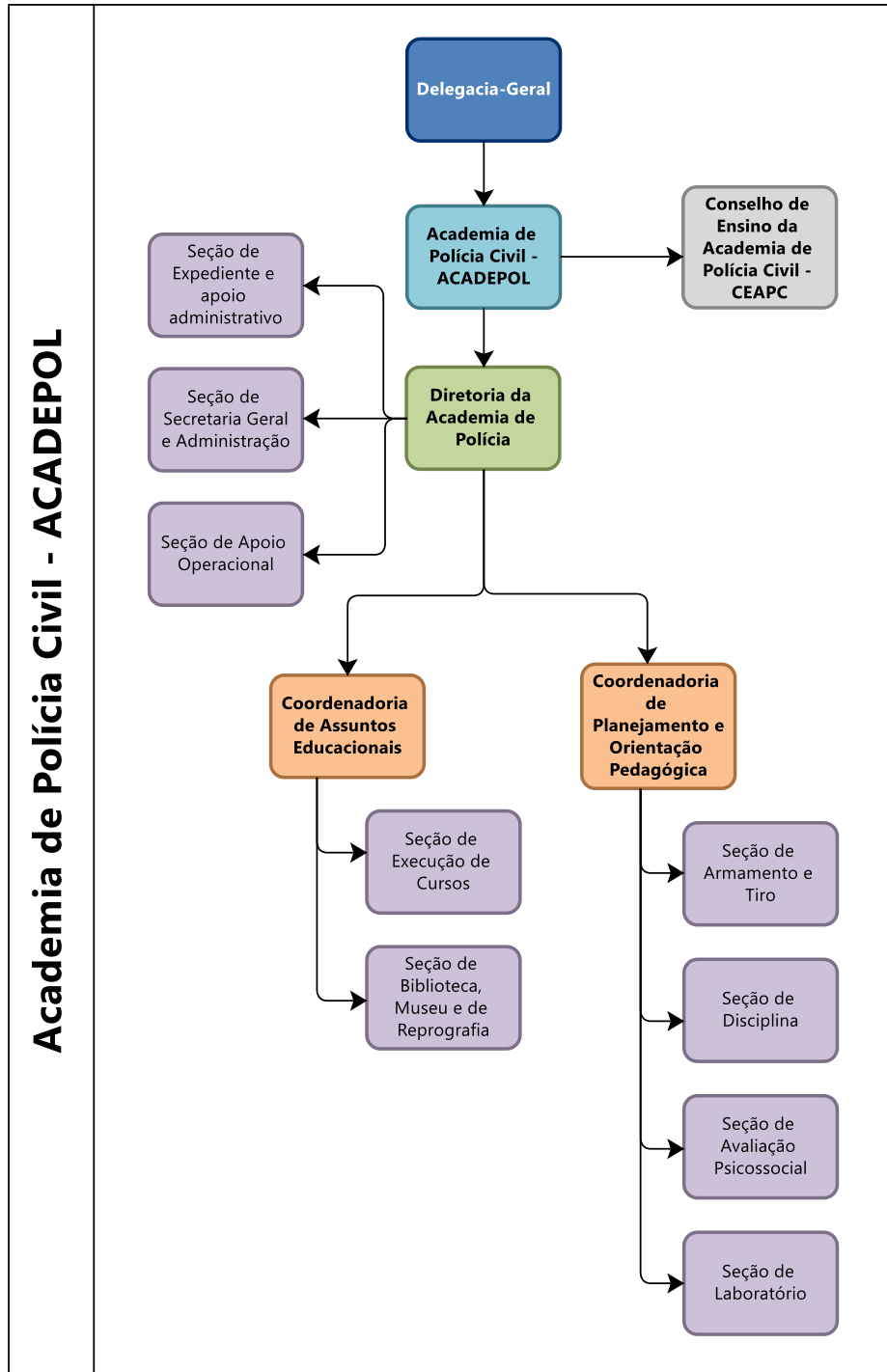

ORGANOGRAMA

Polícia Civil de Mato Grosso do Sul

6 Departamento de Gestão de Pessoas - DGP

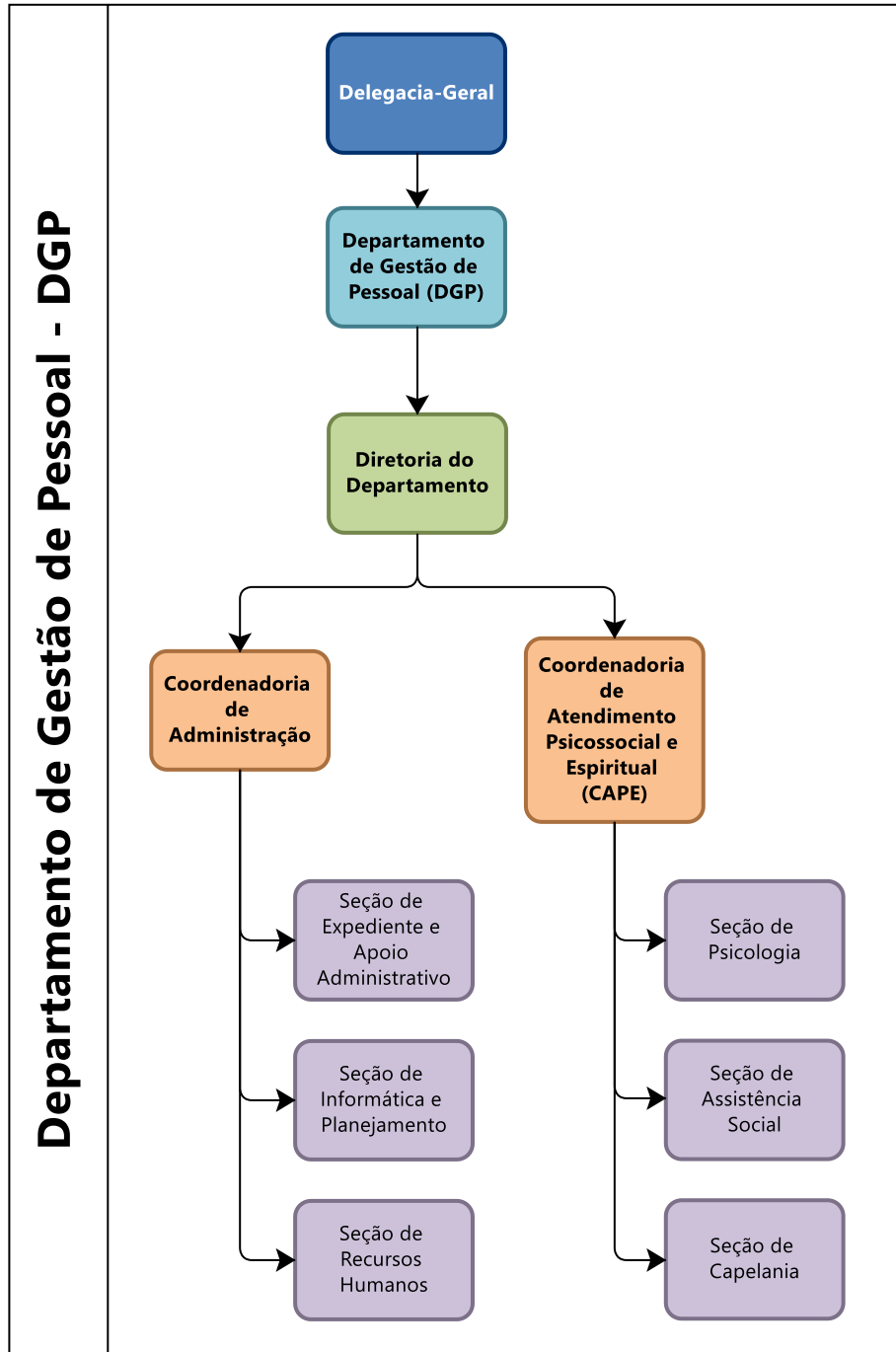

ORGANOGRAMA

Polícia Civil de Mato Grosso do Sul

7 Departamento de Inteligência Policial - DIP

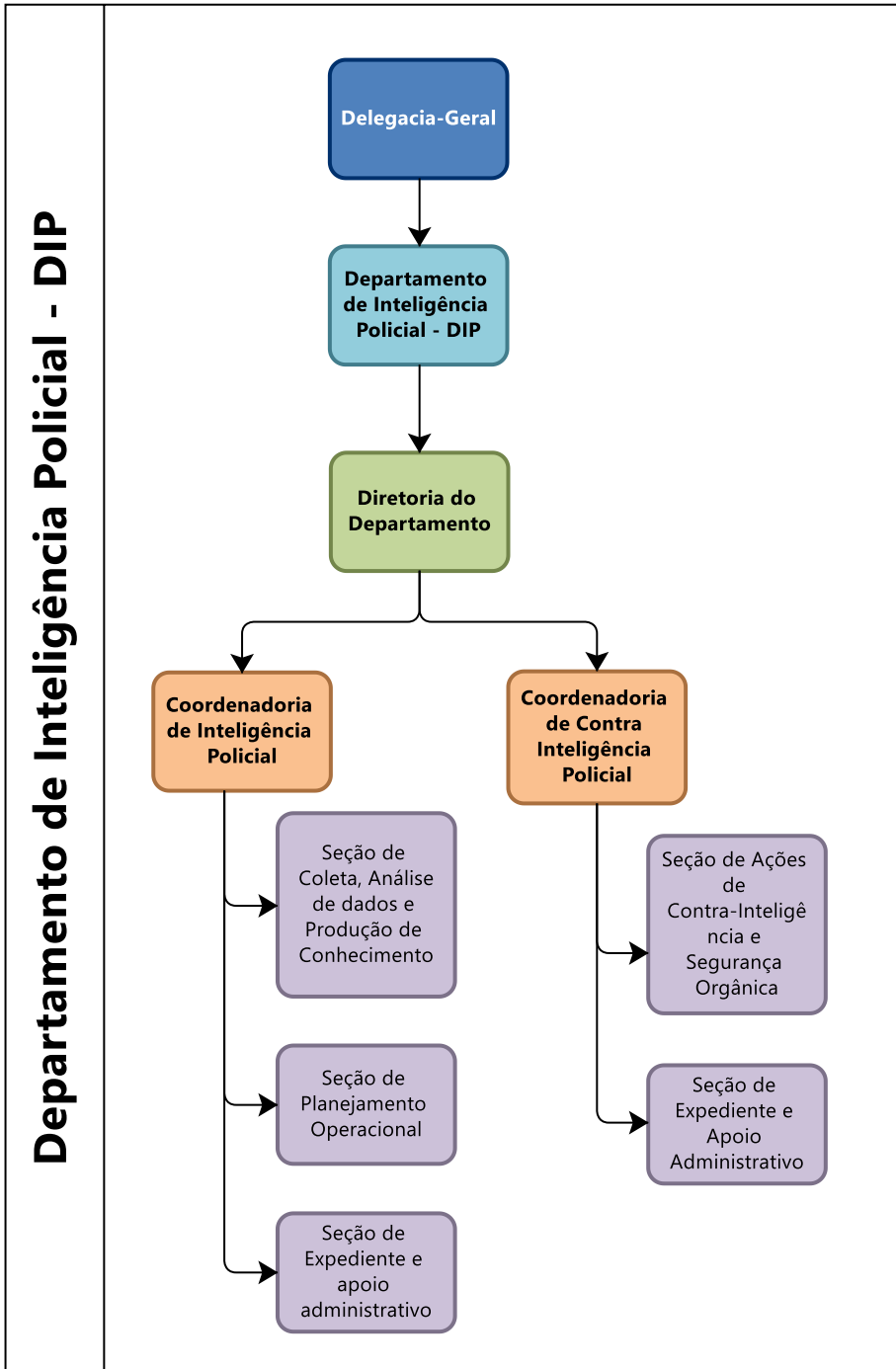

ORGANOGRAMA

Polícia Civil de Mato Grosso do Sul

8 Departamento de Polícia da Capital - DPC

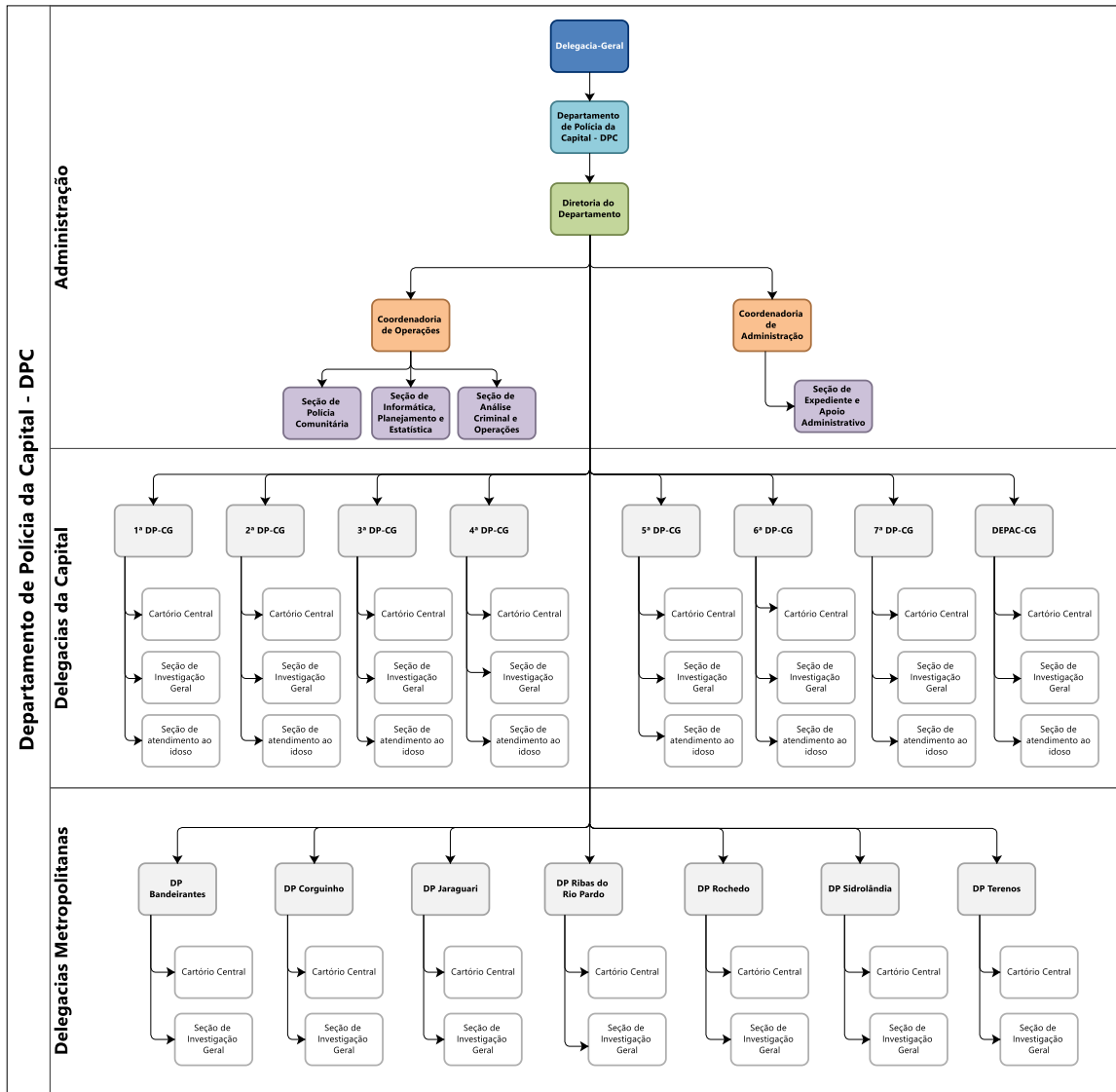

ORGANOGRAMA

Polícia Civil de Mato Grosso do Sul

9 Departamento de Polícia Especializada - DPE

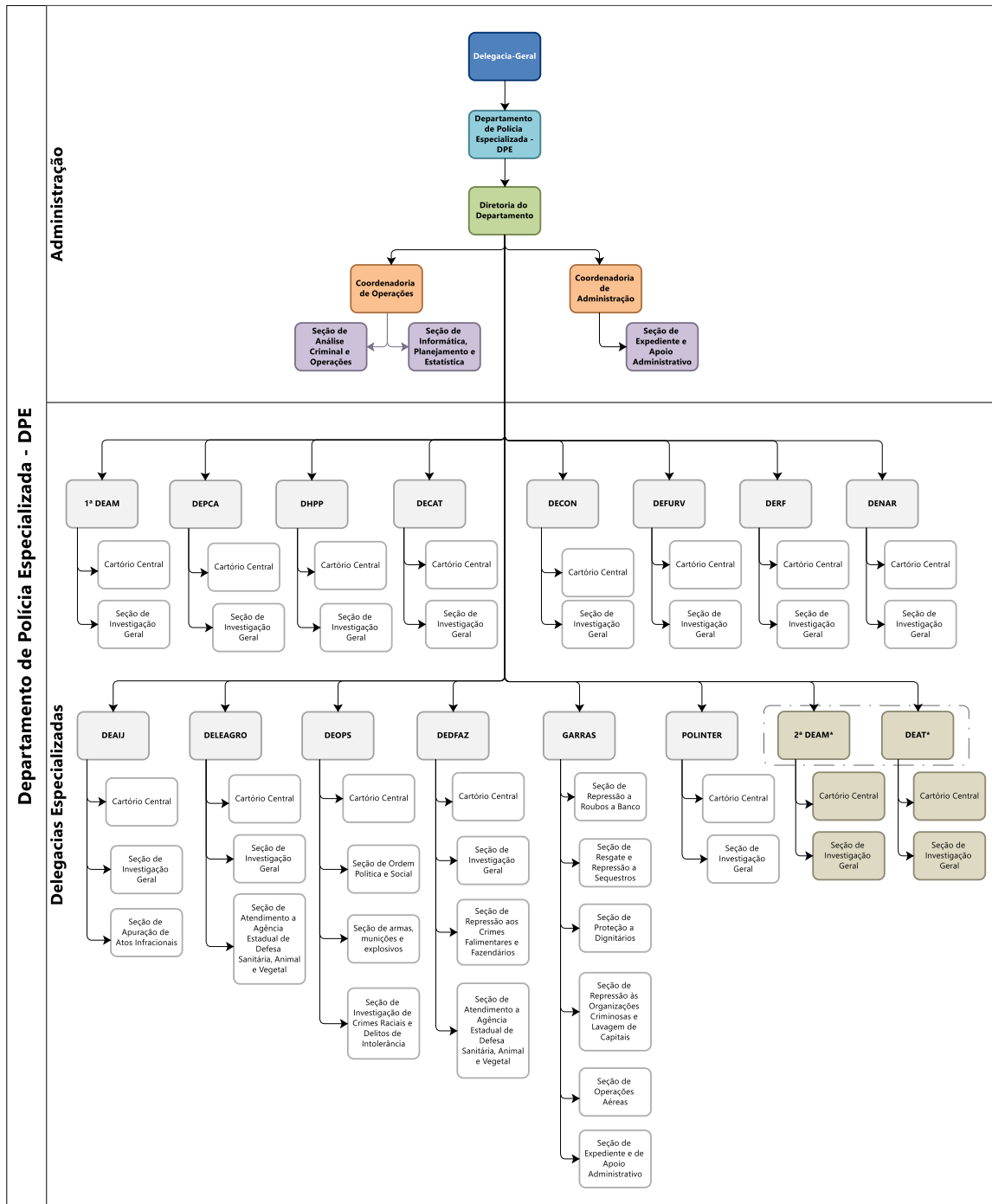

* Delegacias não instaladas

ORGANOGRAMA

Polícia Civil de Mato Grosso do Sul

10 Departamento de Repressão à Corrupção e ao Crime Organizado - DRACCO

Organizado - DRACCO

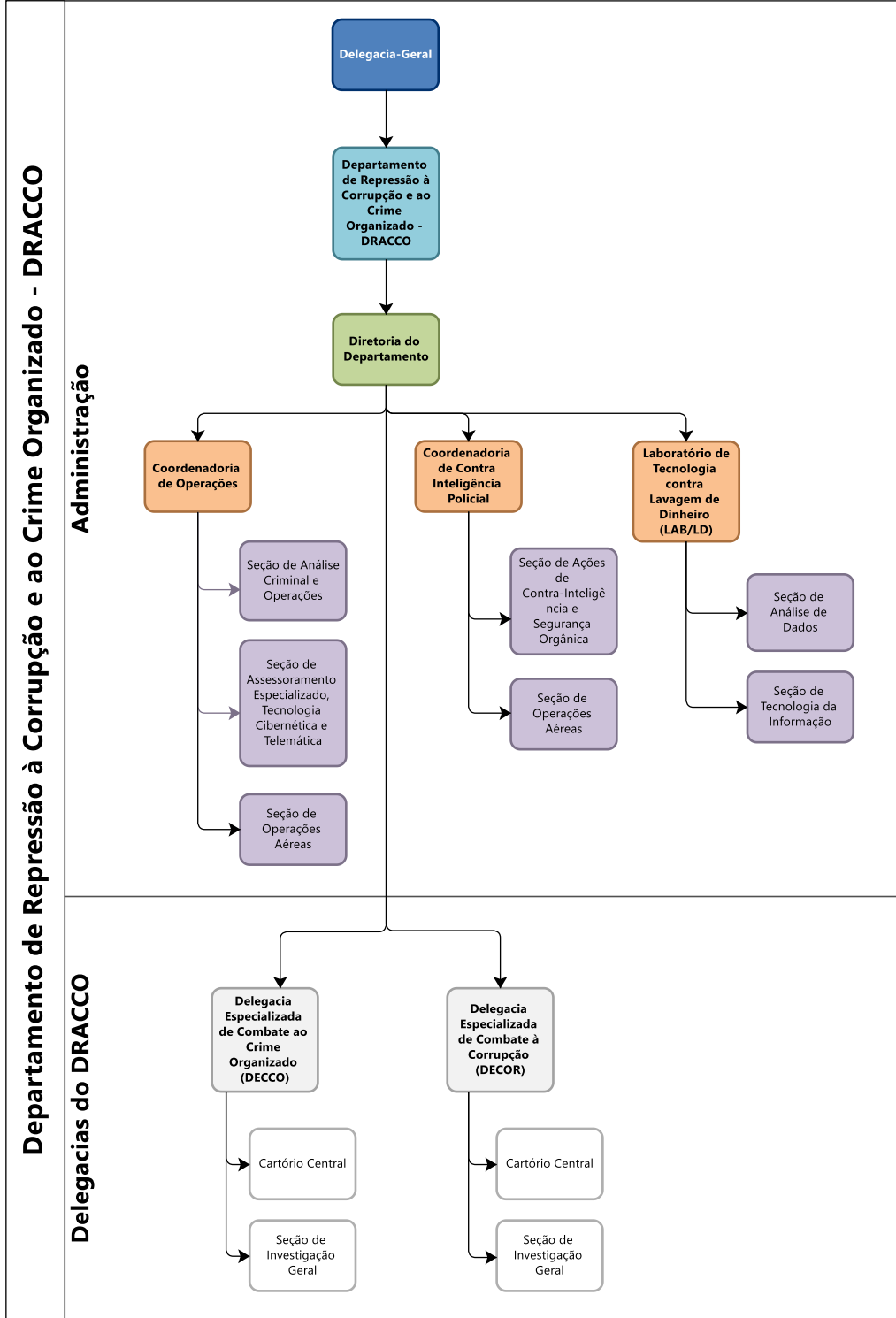

ORGANOGRAMA

Polícia Civil de Mato Grosso do Sul

11 Departamento de Recursos e Apoio Policial DRAP

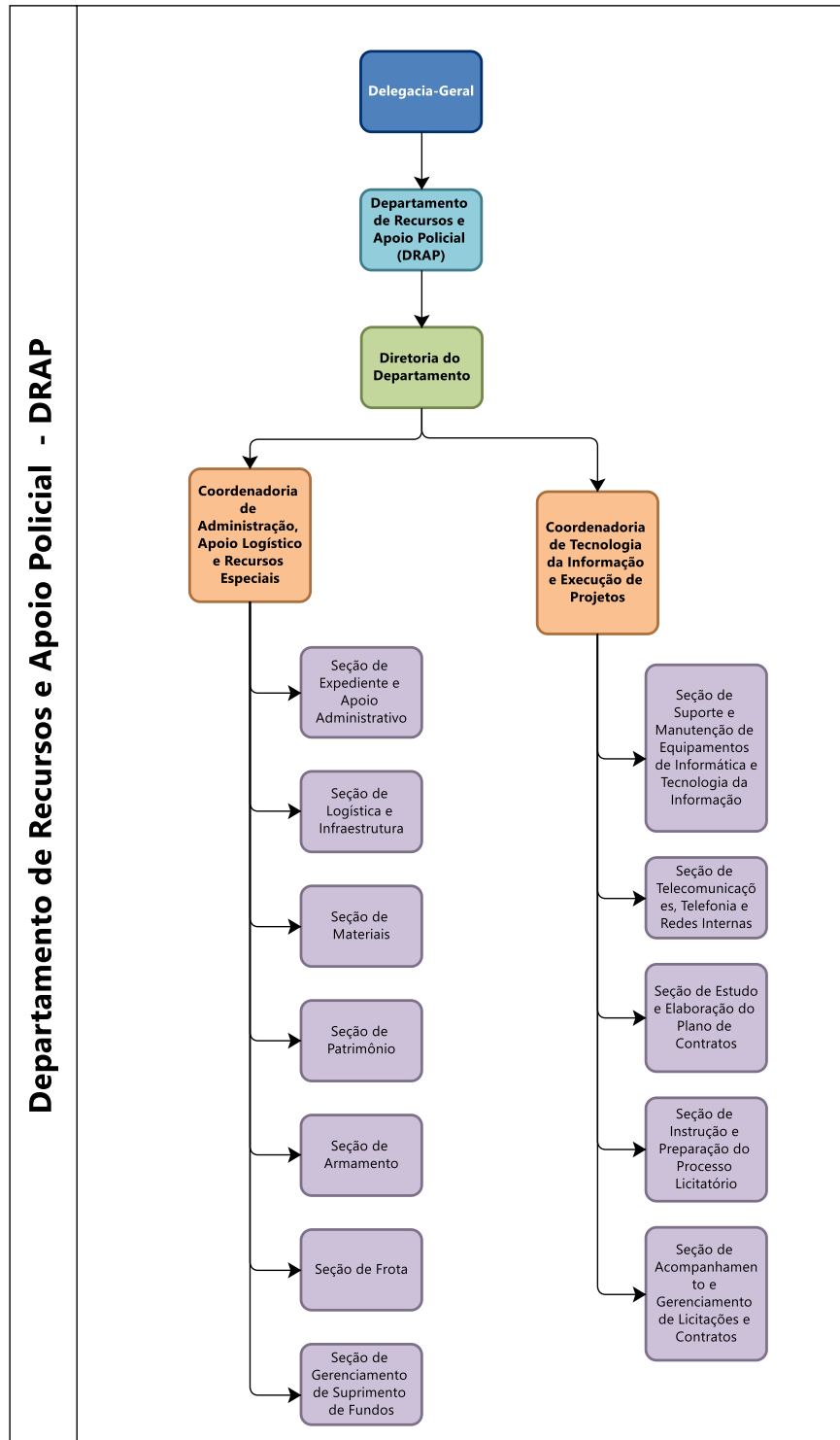

Departamento de Recursos e Apoio Policial - DRAP

ORGANOGRAMA

Polícia Civil de Mato Grosso do Sul

12 Departamento de Polícia do Interior - DPI

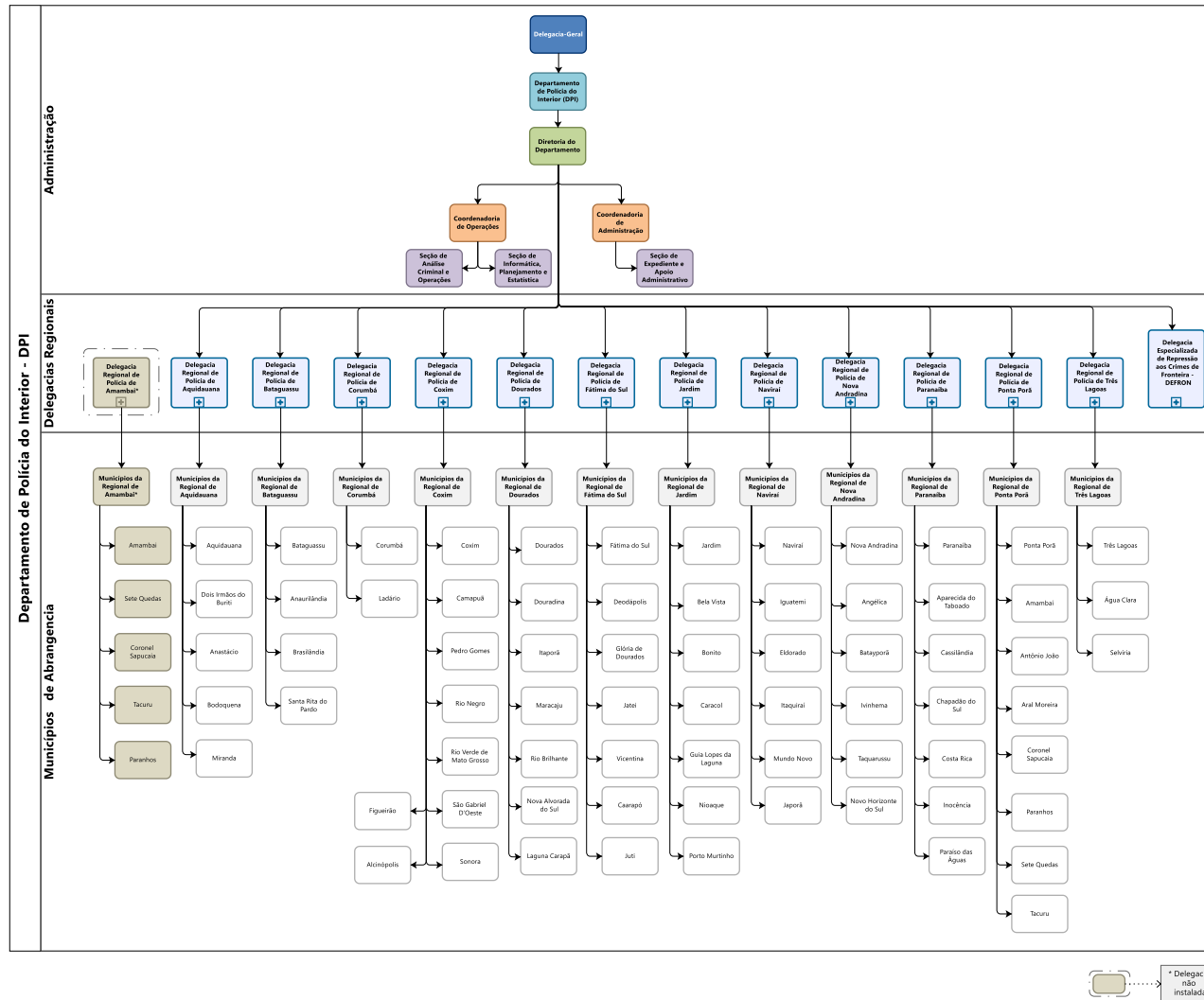

ORGANOGRAMA

Polícia Civil de Mato Grosso do Sul

13 Delegacia Regional de Polícia - DRP AMAMBAI

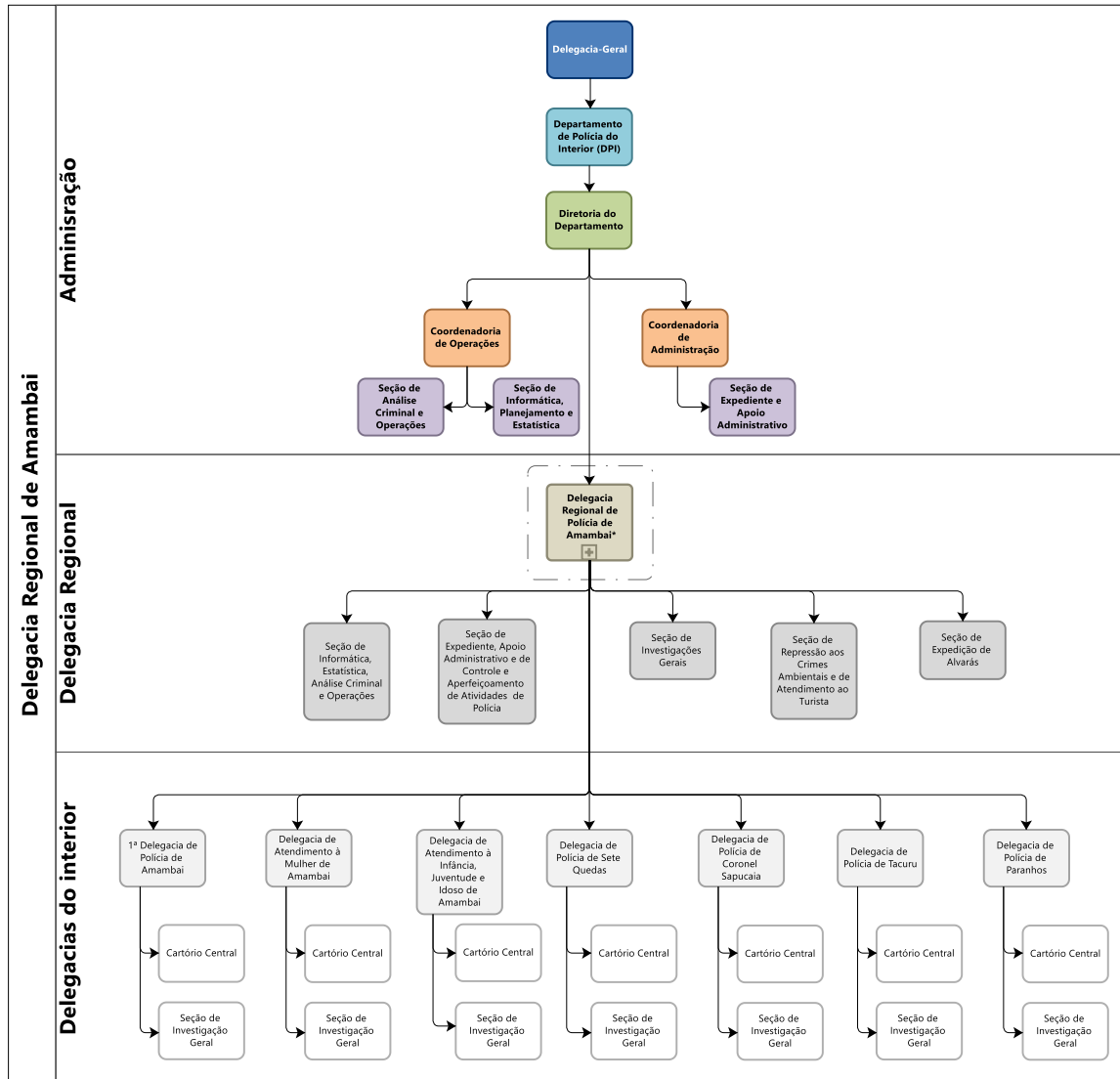

* Delegacia não instalada

ORGANOGRAMA

Polícia Civil de Mato Grosso do Sul

14 Delegacia Regional de Polícia DRP AQUIDAUANA

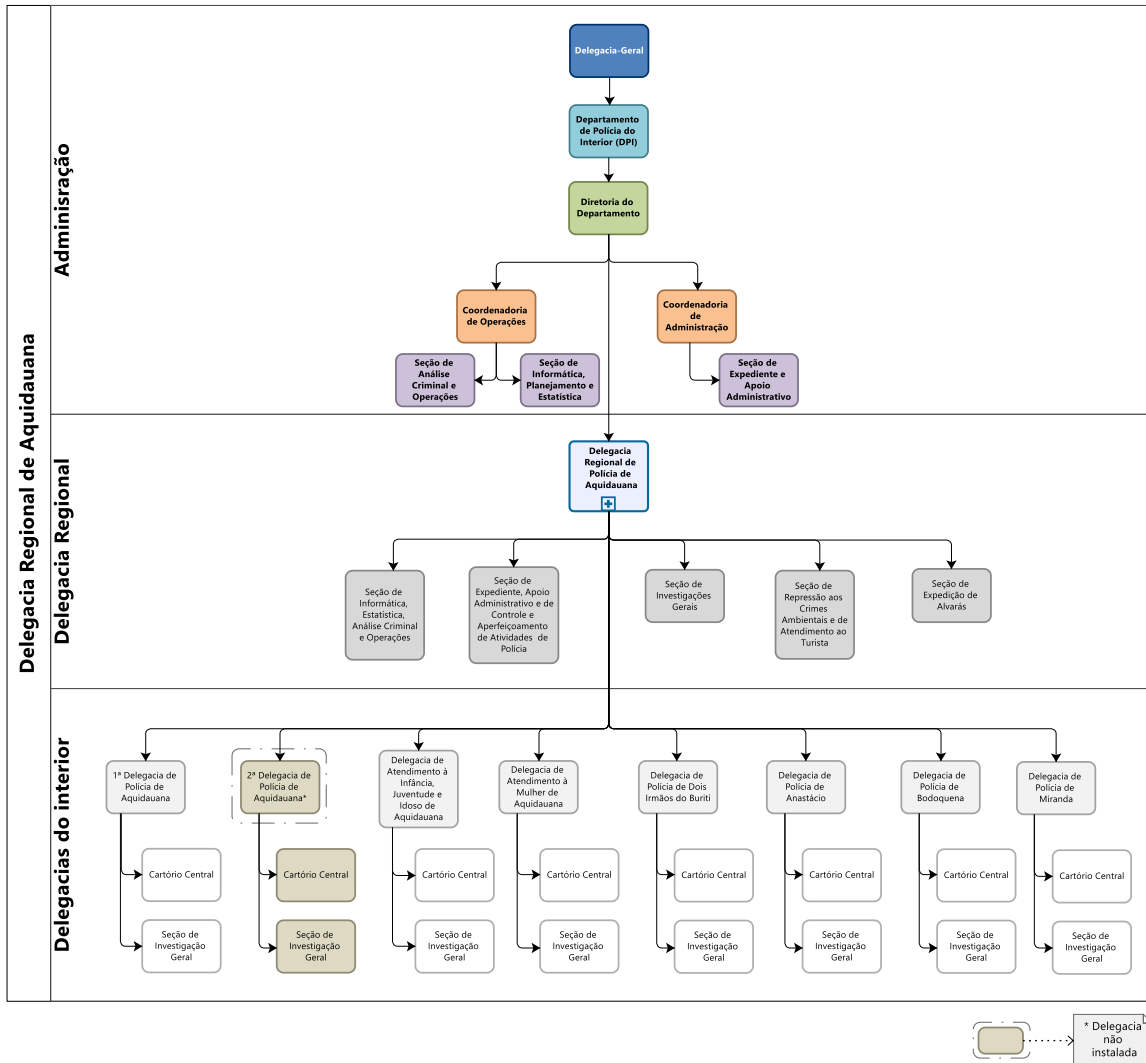

ORGANOGRAMA

Polícia Civil de Mato Grosso do Sul

15 Delegacia Regional de Polícia DRP BATAGUASSU

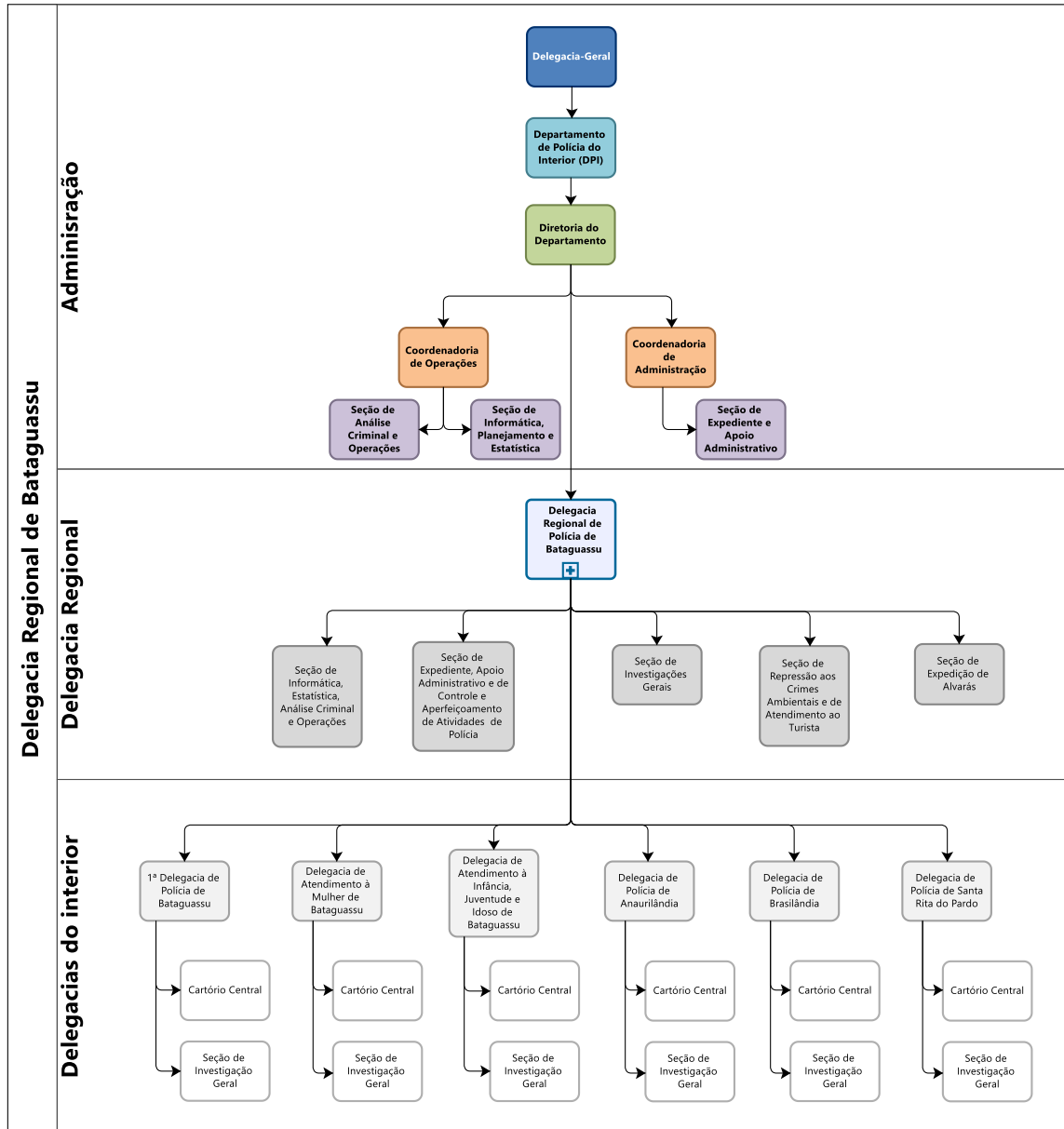

ORGANOGRAMA

Polícia Civil de Mato Grosso do Sul

16 Delegacia Regional de Polícia - DRP CORUMBÁ

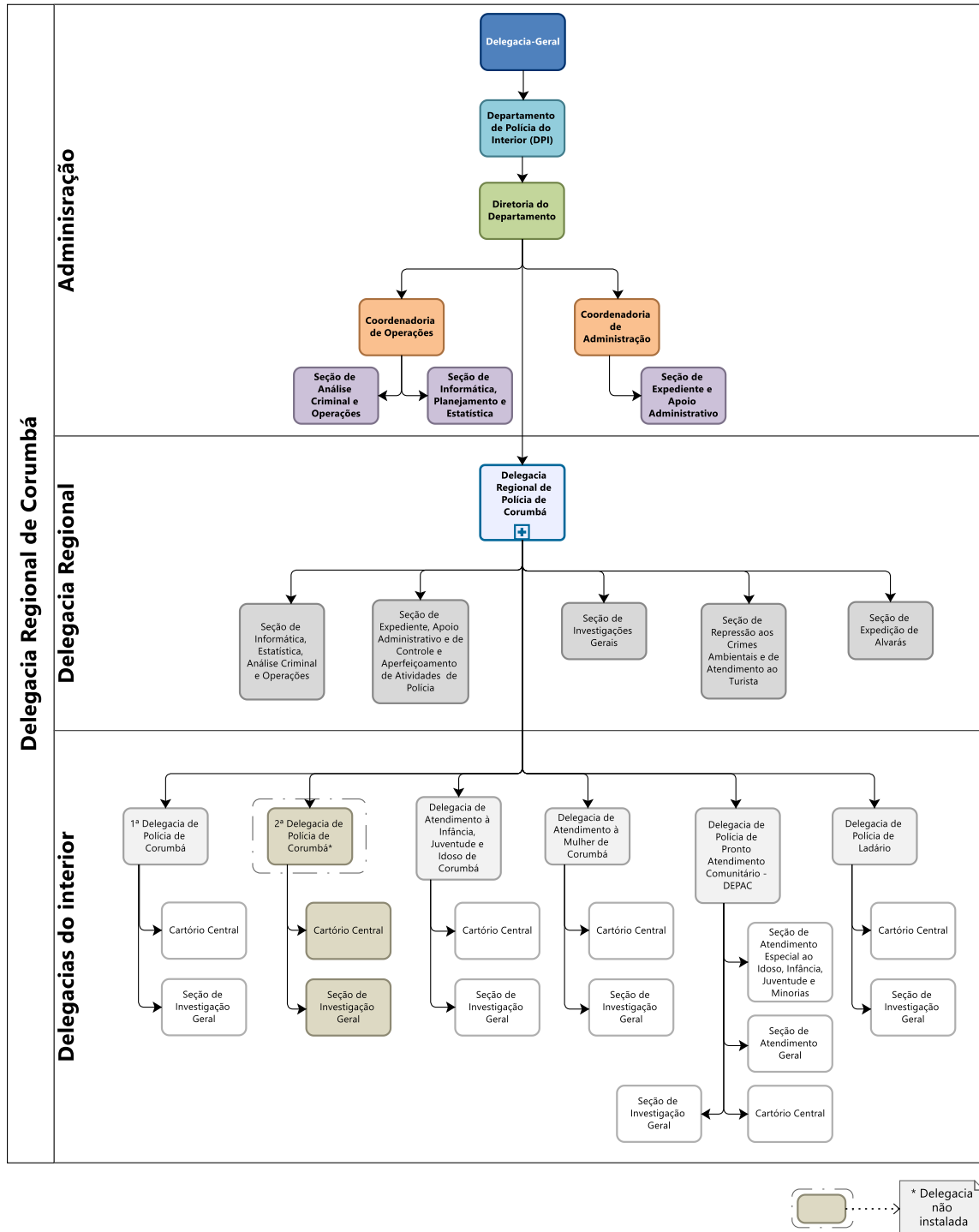

ORGANOGRAMA

Polícia Civil de Mato Grosso do Sul

17 Delegacia Regional de Polícia - DRP COXIM

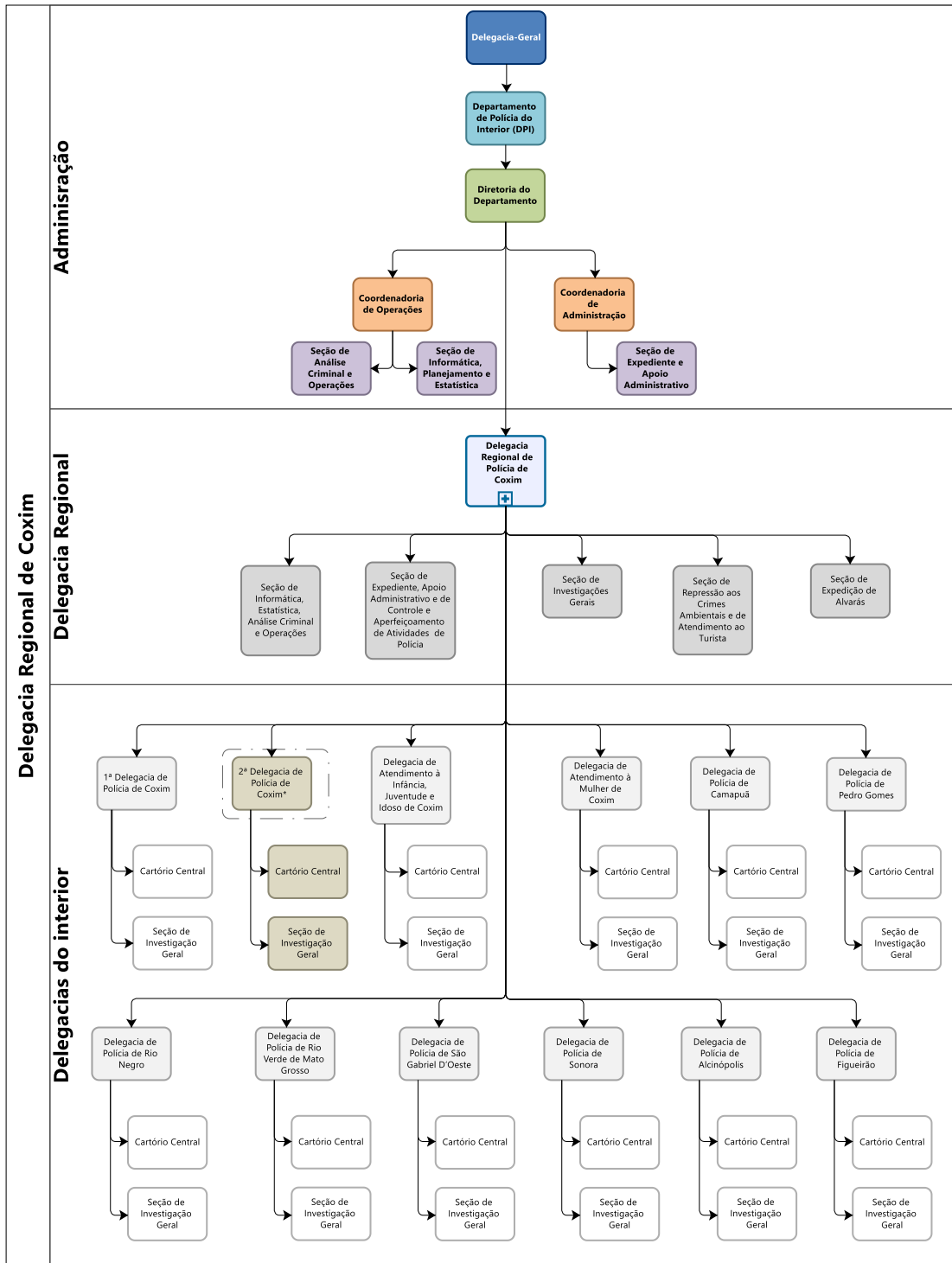

* Delegacia não instalada

ORGANOGRAMA

Polícia Civil de Mato Grosso do Sul

18 Delegacia Regional de Polícia - DRP DOURADOS

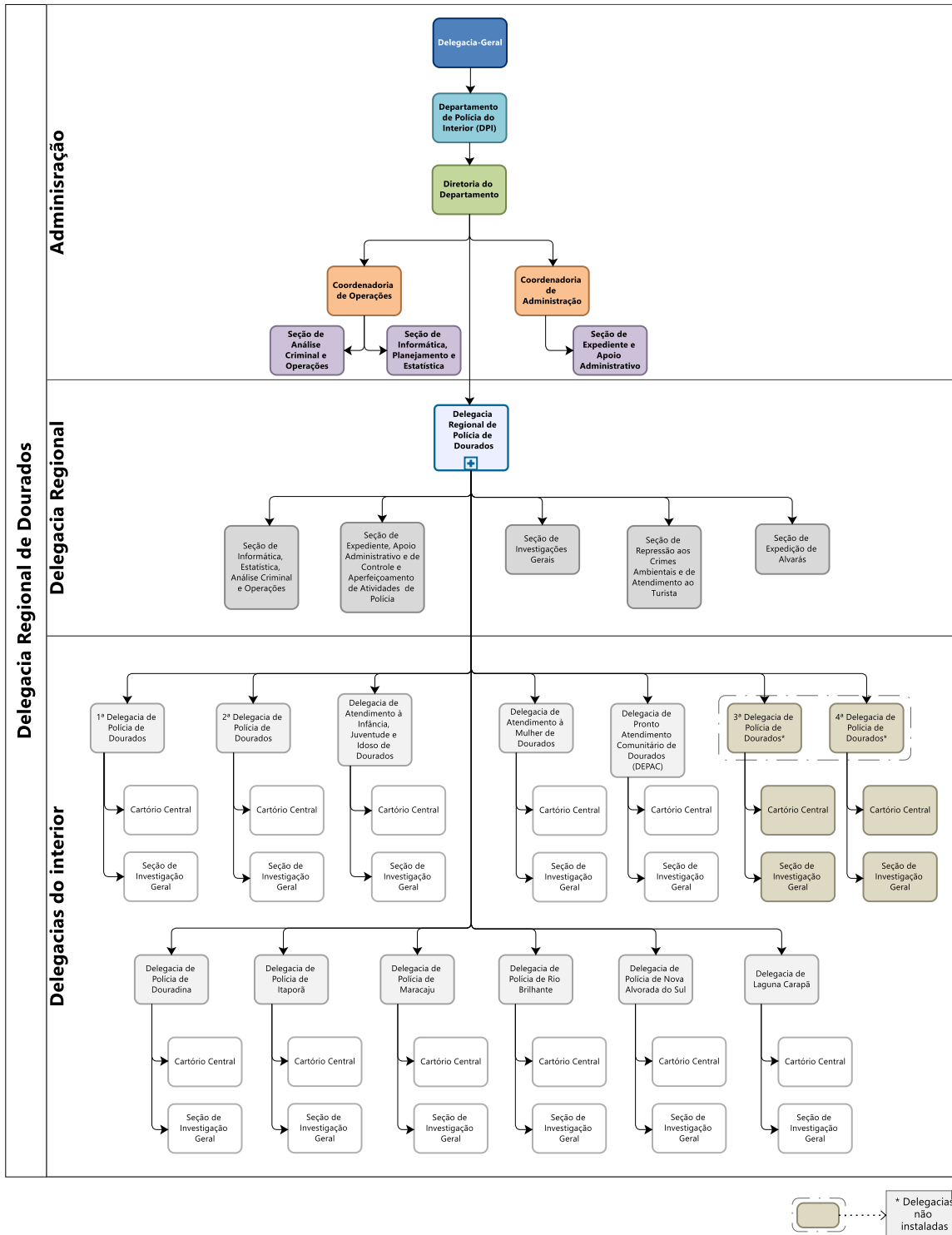

ORGANOGRAMA

Polícia Civil de Mato Grosso do Sul

19 Delegacia Regional de Polícia - DRP FÁTIMA DO SUL

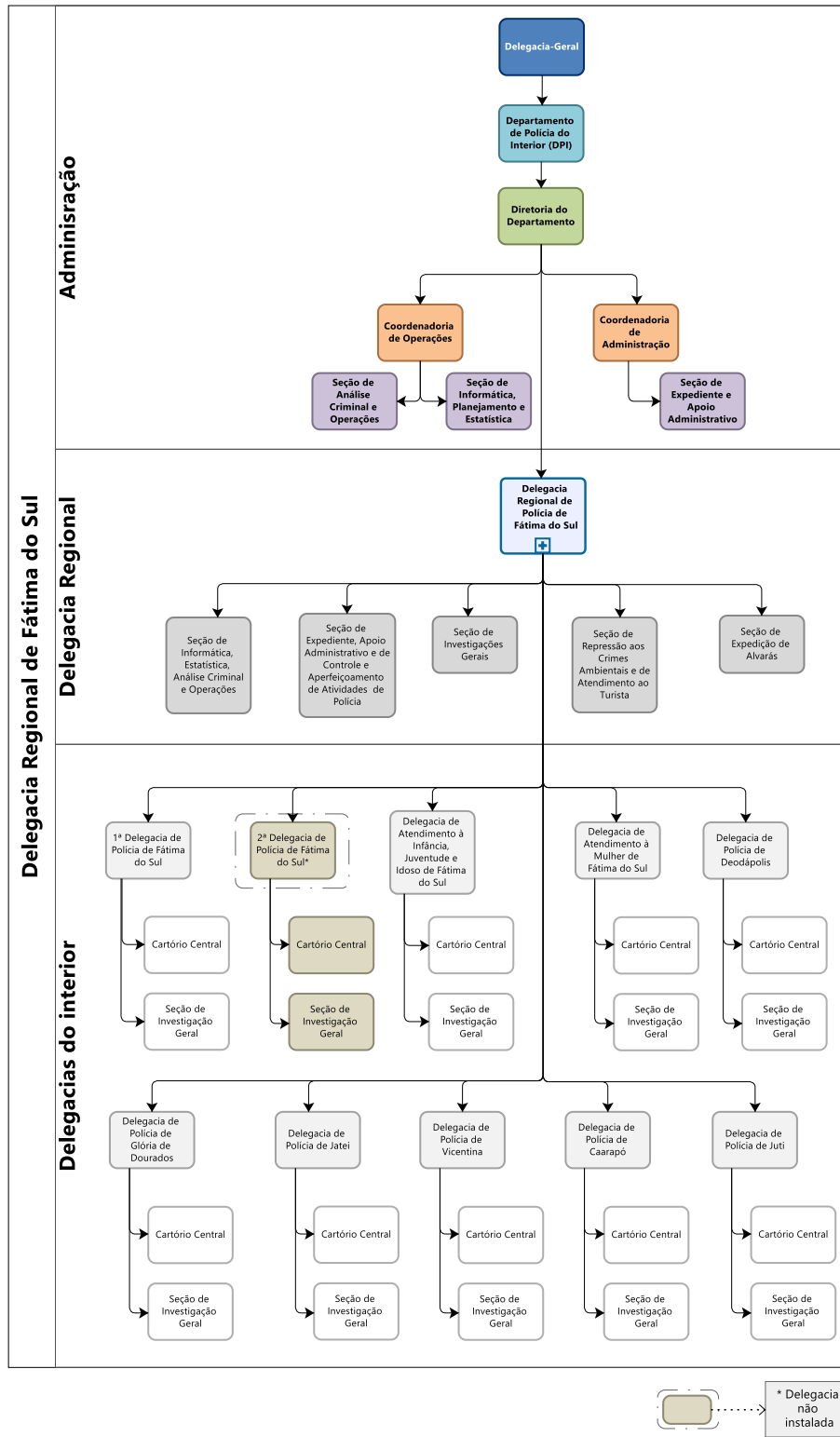

ORGANOGRAMA

Polícia Civil de Mato Grosso do Sul

20 Delegacia Regional de Polícia - DRP JARDIM

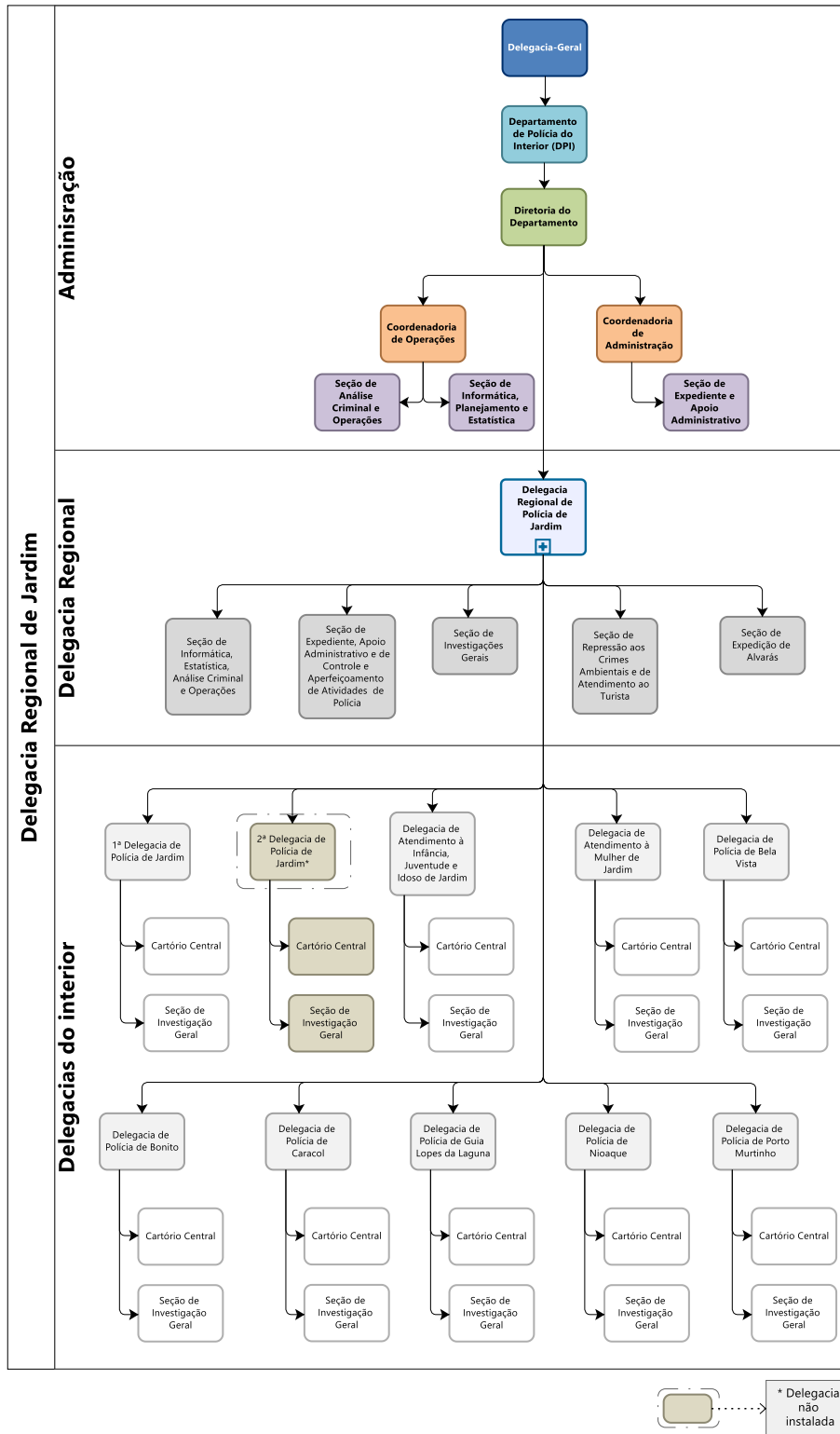

ORGANOGRAMA

Polícia Civil de Mato Grosso do Sul

21 Delegacia Regional de Polícia - DRP NAVIRAÍ

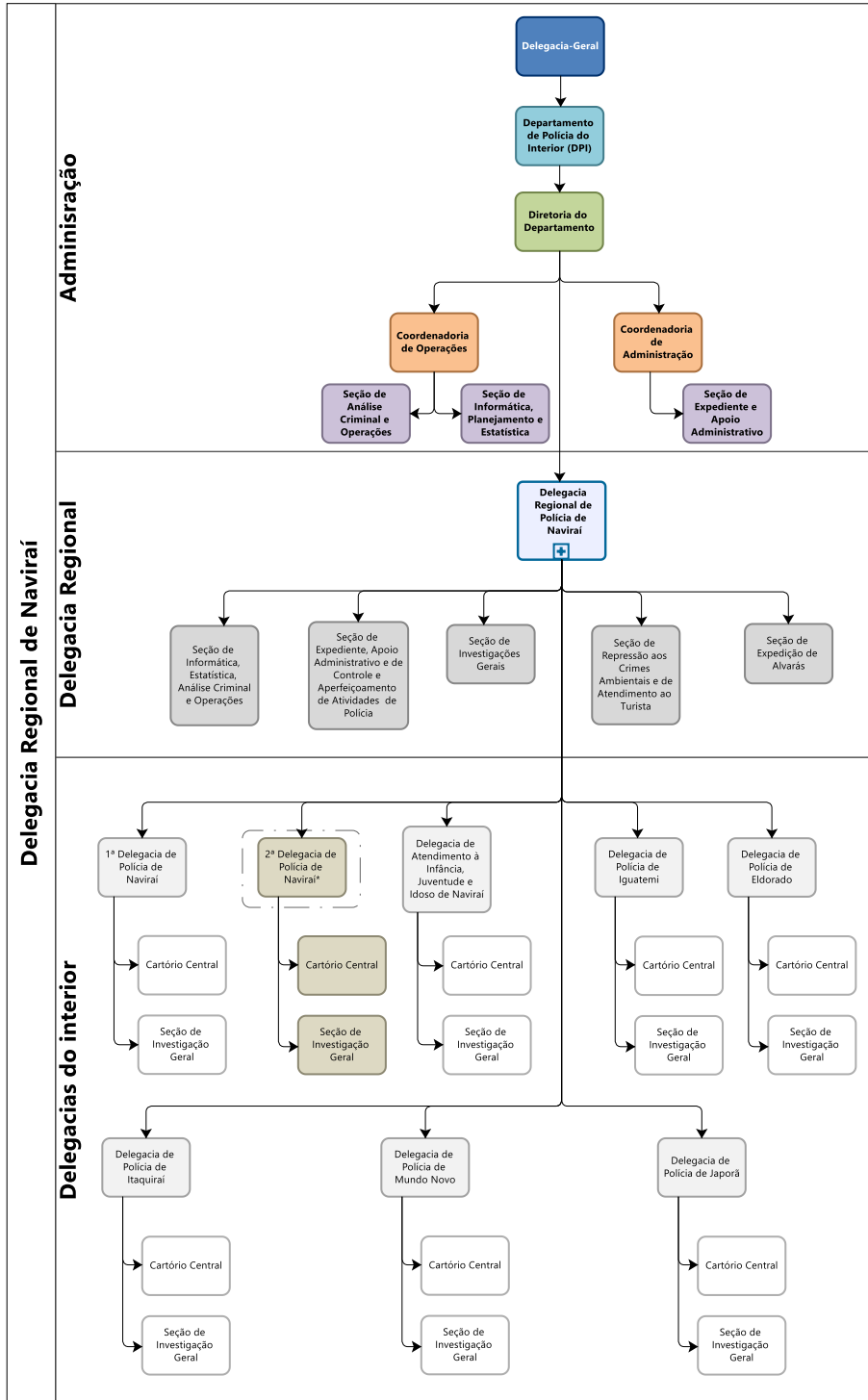

* Delegacia não instalada

ORGANOGRAMA

Polícia Civil de Mato Grosso do Sul

22 Delegacia Regional de Polícia - DRP NOVA ANDRADINA

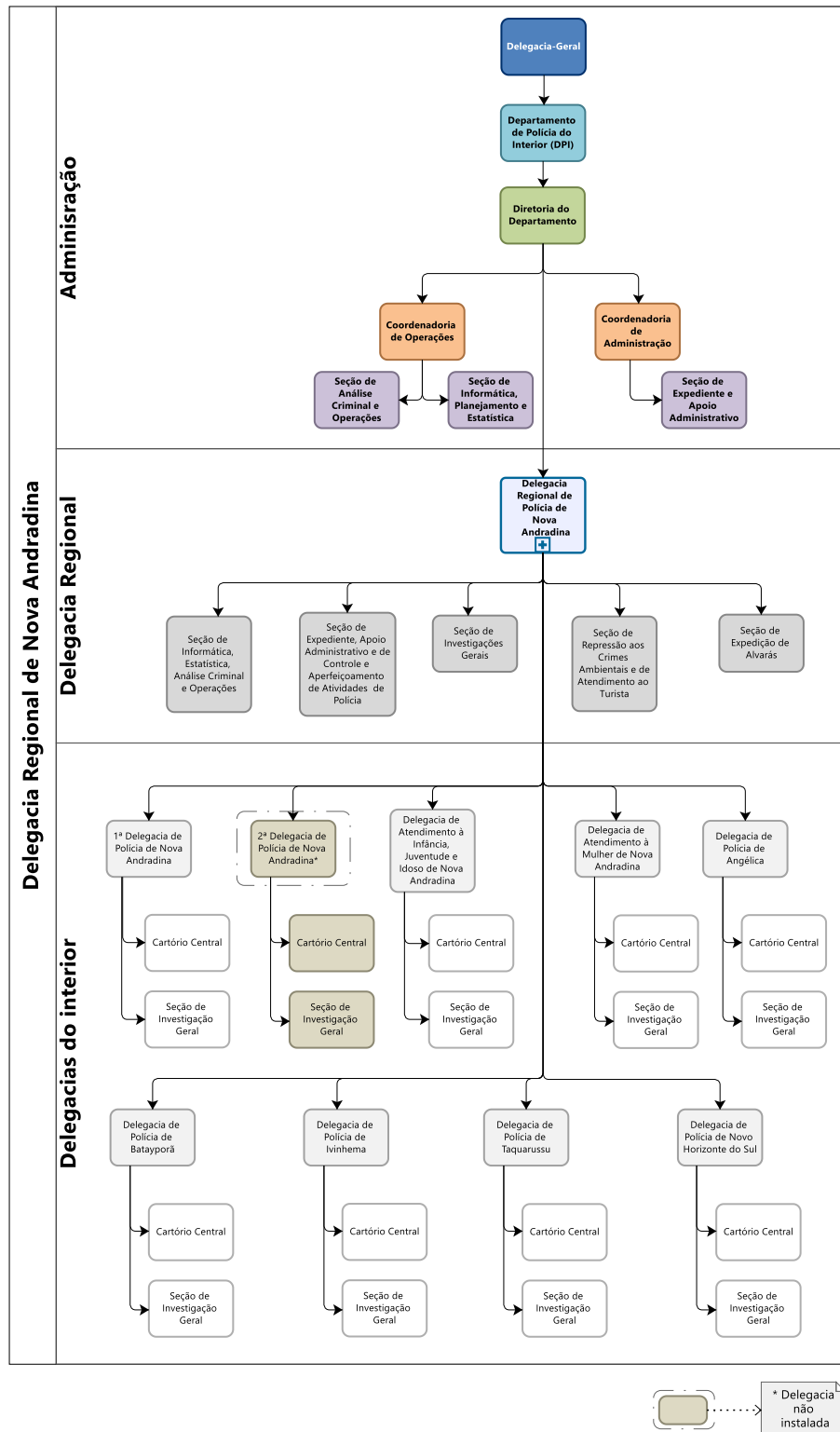

ORGANOGRAMA

Polícia Civil de Mato Grosso do Sul

23 Delegacia Regional de Polícia - DRP PARANAÍBA

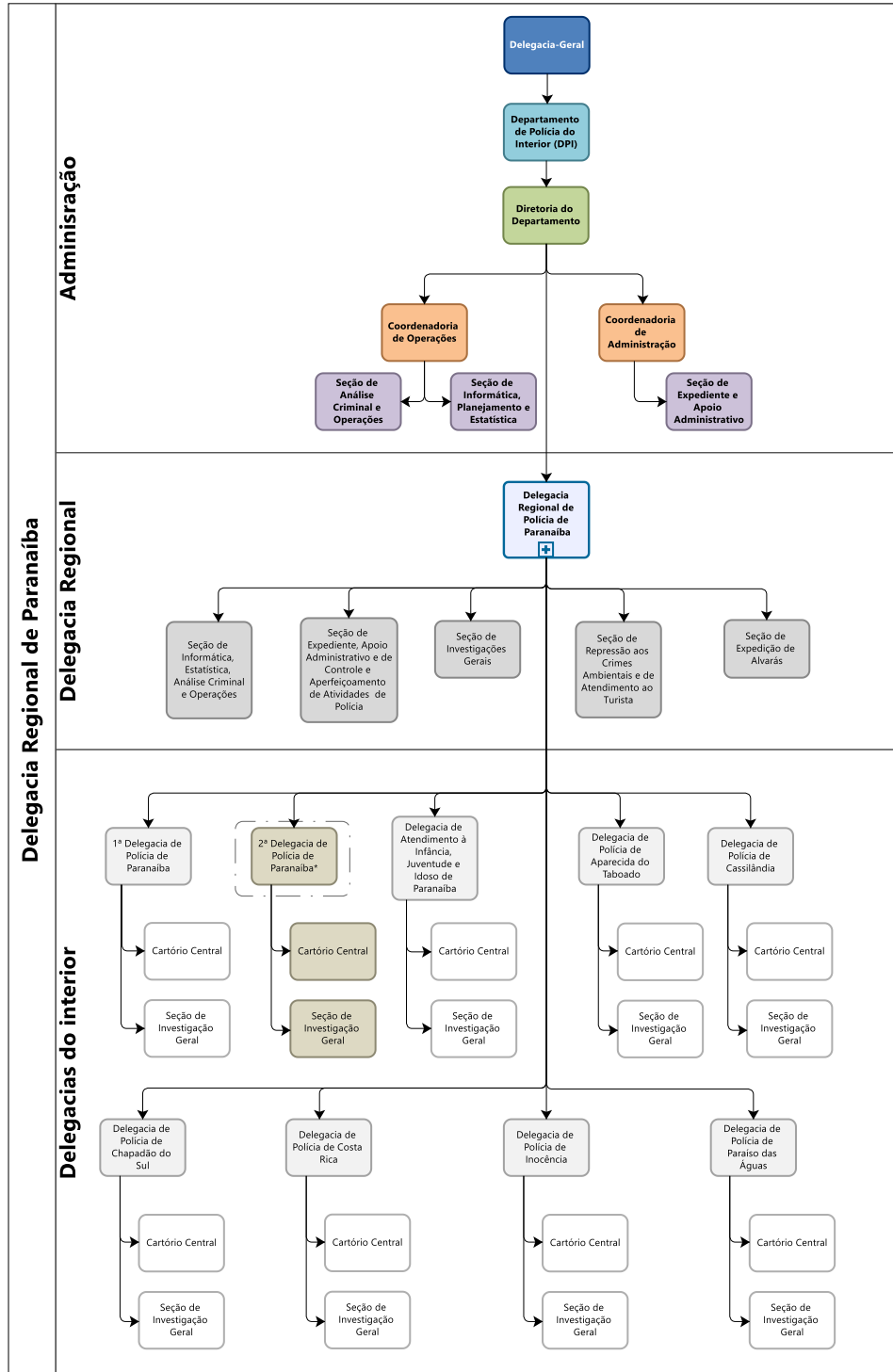

* Delegacia não instalada

ORGANOGRAMA

Polícia Civil de Mato Grosso do Sul

24 Delegacia Regional de Polícia - DRP PONTA PORÃ

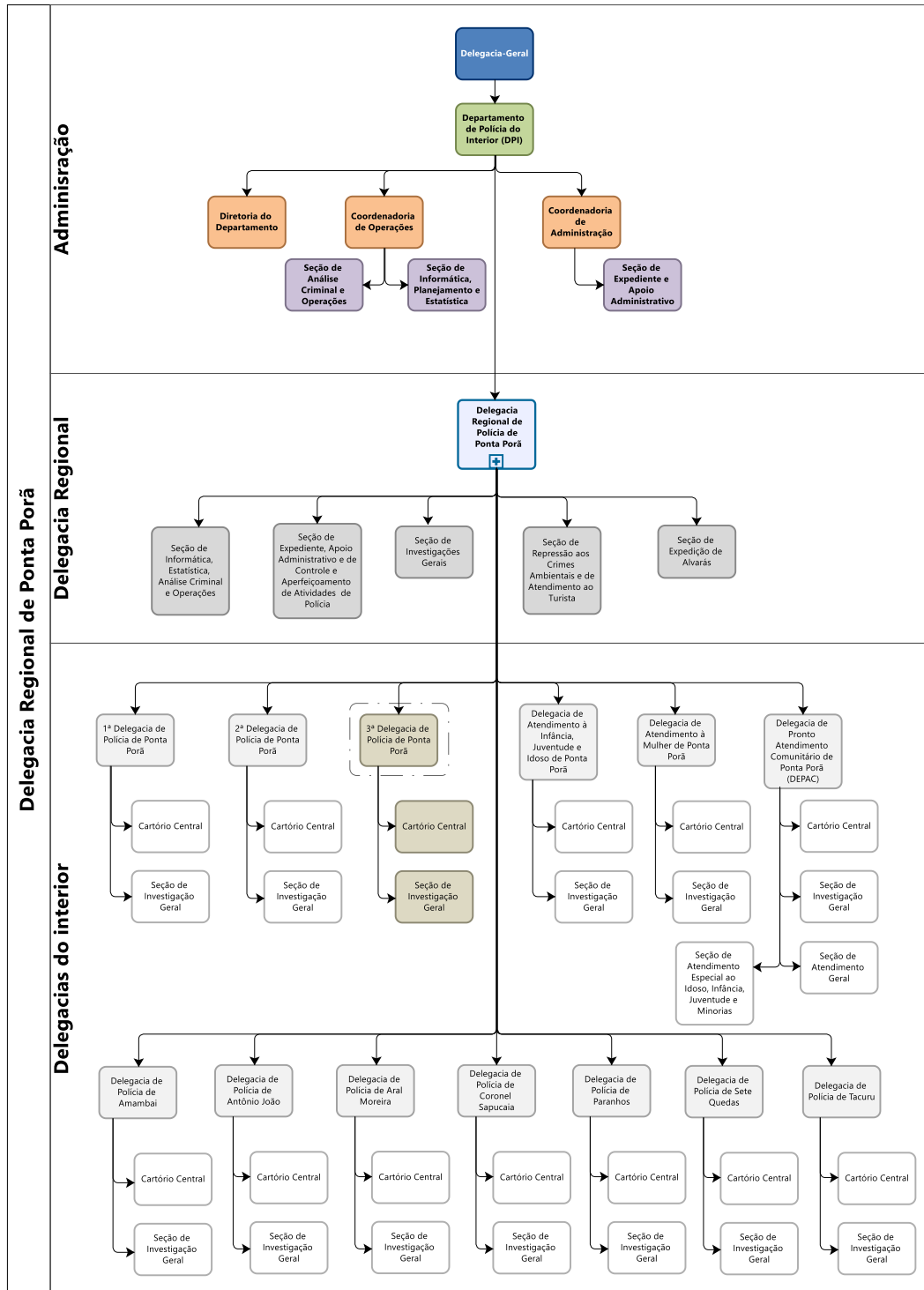

* Delegacia não instalada

ORGANOGRAMA

Polícia Civil de Mato Grosso do Sul

25 Delegacia Regional de Polícia - DRP TRÊS LAGOAS

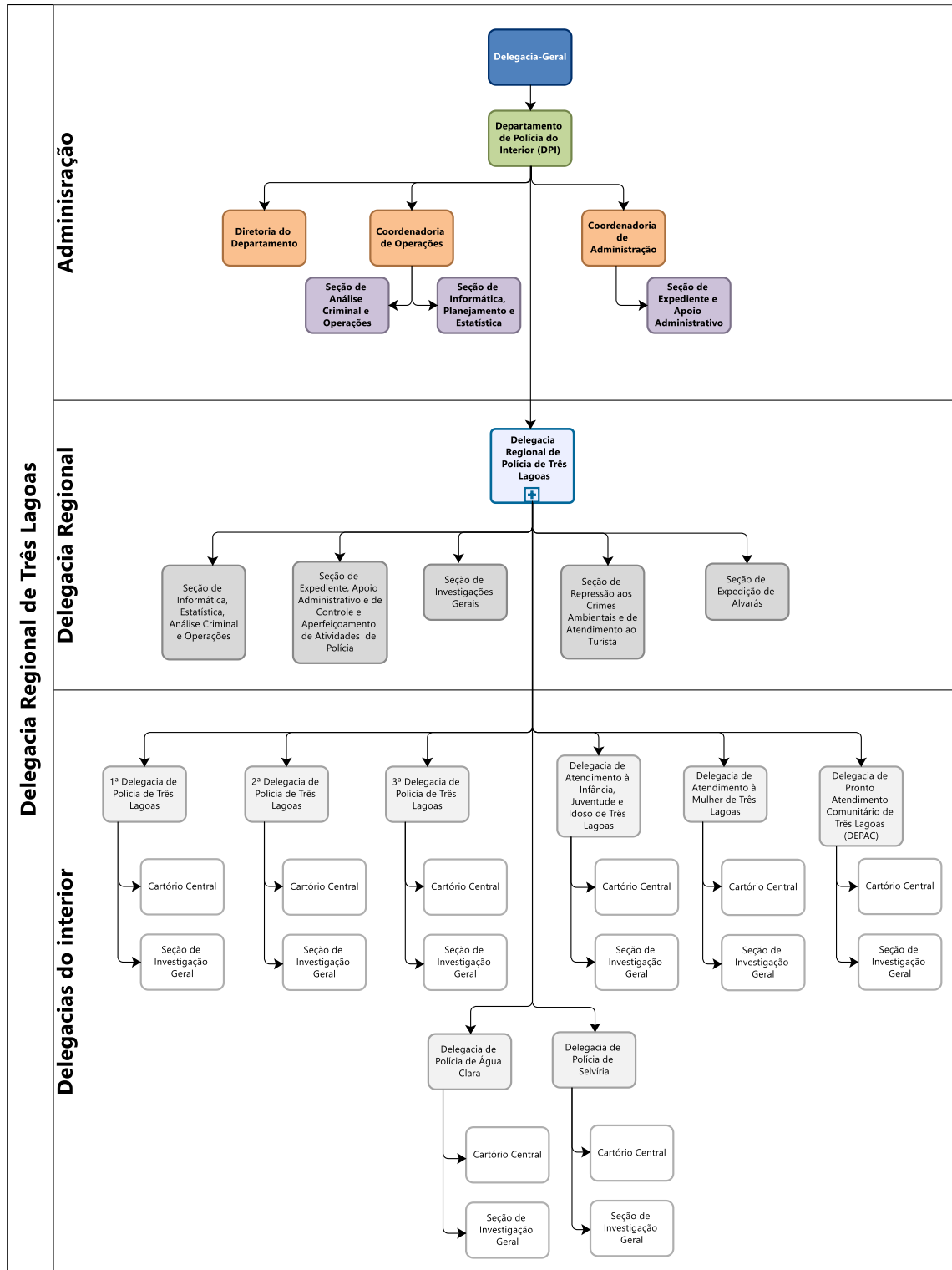

ORGANOGRAMA

Polícia Civil de Mato Grosso do Sul

TERMO DE ENCERRAMENTO

Este trabalho de confecção do organograma estrutural da Polícia Civil de Mato Grosso do Sul, contém 31 (trinta e uma) páginas físicas, incluindo a capa e este Termo de Encerramento, que foi assinado digitalmente, em conformidade com o padrão da Infraestrutura de Chaves Públicas Brasileira - ICP-Brasil.

Campo Grande/MS, janeiro de 2024.

WILLIAM EDUARDO ROCHA FORTI
Escrivão de Polícia Judiciária
Gabinete da Delegacia-Geral da PCMS